



Gott ist nah

Text & Musik: Kurt Mikula



1. Was hat sich Ma - ri - a ge - dacht, als mit - ten in der fins - te - ren
 2. Was ha - ben die Hir - ten ge - dacht, als mit - ten in der fins - te - ren
 3. Was hat sich der E - sel ge - dacht, als mit - ten in der Hei - li - gen

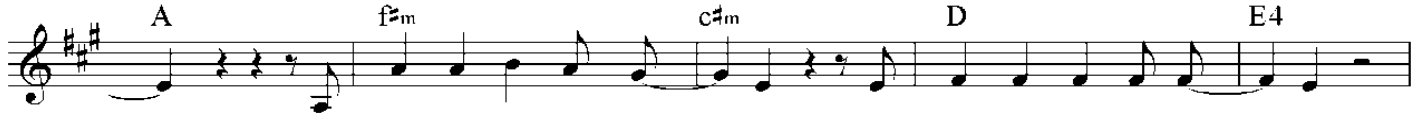

Nacht ein En - gel ihr er - zähl - te: "Du bist die Aus - er - wähl - tel!"
 Nacht die En - gel sie be - schwö - ren: "Ein Kind ist heut ge - bo - ren!"
 Nacht im Stall ein Kind zur Welt kam, klein und bet - tel - arm.



Ref: Mit - ten in der Dun - kel - heit hat sich Gott ge - zeigt.



Gott ist nah, Gott ist da. Mit - ten in der Dun - kel - heit

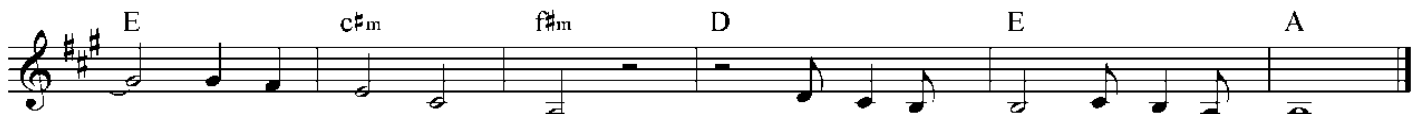

hat sich Gott ge - zeigt. Gott ist nah, Gott ist da.

4. Was haben die Weisen gedacht,
 als mitten in der finstern Nacht
 ein Stern, gemalt von Zauberhand
 am dunklen Himmel stand.

5. Was hat sich wohl Josef gedacht,
 als er mitten in der finstern Nacht
 träumte, er soll weiterzieh'n,
 und nach Ägypten flieh'n.



**Mitten in der Dunkelheit
 hat sich Gott gezeigt.**

Anmalen, ausschneiden und um ein Teelicht kleben.

