Heilig, heilig, heilig Herr

(Mit dir an meiner Seite)

Musik und Text:
Kurt Mikula

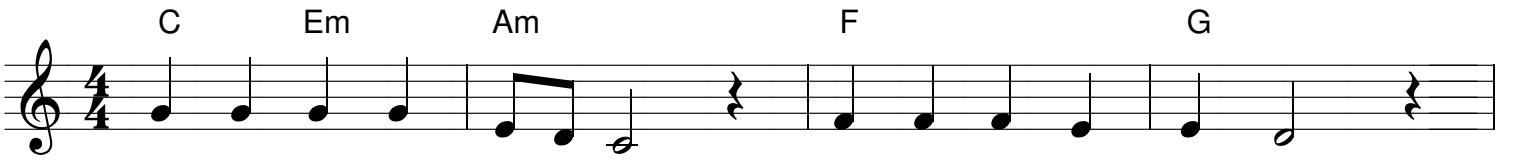

Refrain: Hei - lig, hei - lig, hei - lig Herr, lass auf un - sren We - gen

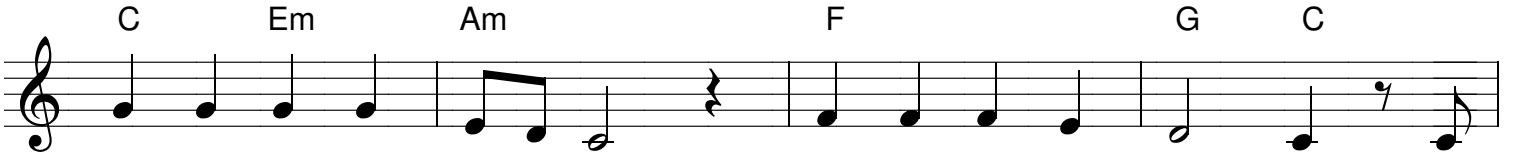

hei - lig, hei - lig, hei - lig, Herr, Se - gen auf uns reg - nen. Mit

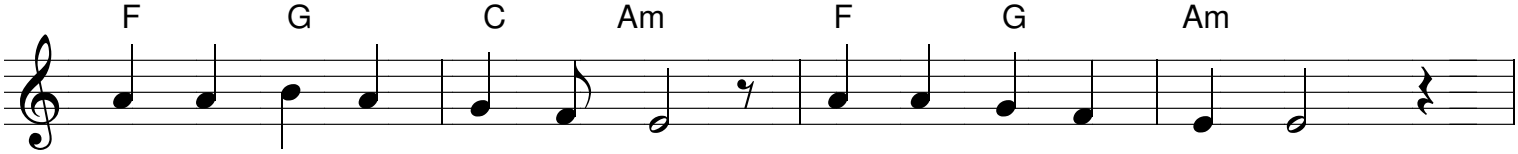

1. dir an mei - ner Sei - te, Herr, und mit dei - nem Se - gen,
2. dir an mei - ner Sei - te, Herr, kann das Le - ben glü - cken,
3. dir an mei - ner Sei - te, Herr, muss ich nicht ver - za - gen,
4. dir an mei - ner Sei - te, Herr, lern' ich zu ver - ste - hen,
5. dir an mei - ner Sei - te, Herr, hat die Not ein En - de,

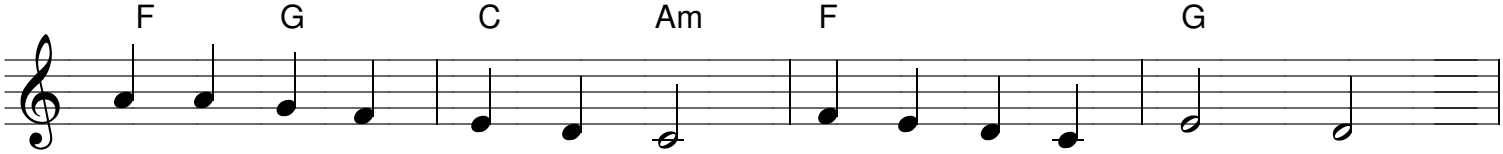

bin ich wie ein Fisch im Meer, stets von dir um - ge - ben.
wenn Bettler und wenn Mil - lio - när eng zu - sam - men - rü - cken.
bin ich aus - ge - brannt und leer, wirst du mich wei - ter - tra - gen.
al - les Schö - ne rings - um - her, mit neu - en Au - gen se - hen.
ich leg' mein Herz von Sor - gen schwer, einfach in dei - ne Hän - de.