Weihnachten kann so verschieden sein

Text & Musik: Kurt Mikula

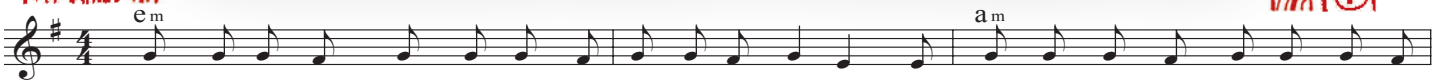

1.Franz hat sei-nen Wunschzet-tel voll - ge-schrie-ben mit al - le-dem, was Jungs in sei-nem
2.An - na ist schon lang am hin und her-ü-ber - le - gen: Was wird es wohl dies-mal zu
3.Flo - ri-an ist im - mer noch ganz be-nom-men, noch nie-mals hat-te er so viel Ge-

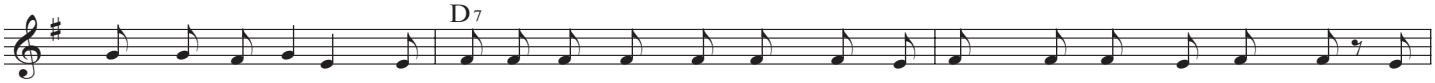

Al - ter so lie-ben. Bit-te, lie-bes Christ-kind, er - fül - le mei-nen Traum: Leg
Wei-nach-ten ge-ben? Pol-ly Po-cket, Ba - by Born hab ich schon in der Trup-pe, mir
schen-ke be-kom-men. Mit ei-nem Lä-cheln auf den Lip-pen schläft er ein: Weih -

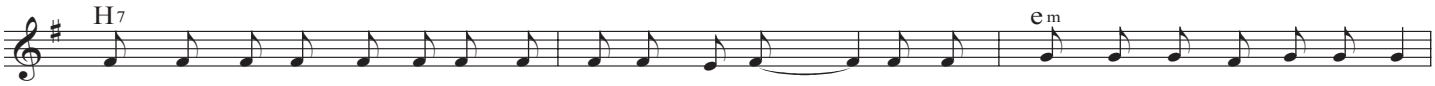

Pan - zer-fäus-te, Tel-ler-mi-nen un-ter den Baum. Wäh-rend ir-gend-wo in Af-ri-ka
fehlt nur mehr die al-ler-neus-te Bar-bie-pup-pe. Die wird zur Zeit ge-ra-de in
- - nach-ten kann so wun-der-schön sein. Die Stras-sen-kin-der wer-den von

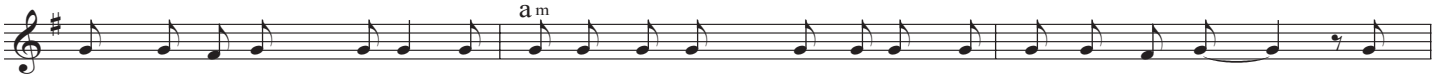

weit, weit weg man klei - ne Jungs in die U - ni-form steckt. Zum
Chi - na ge-macht. Klei-ne Mäd-chen schuf-ten bis tief in die Nacht. Zur
al - le-dem nichts spü-ren, die ein-sam und ver - las-sen sich die Fin-ger ab - frie-ren. Zum

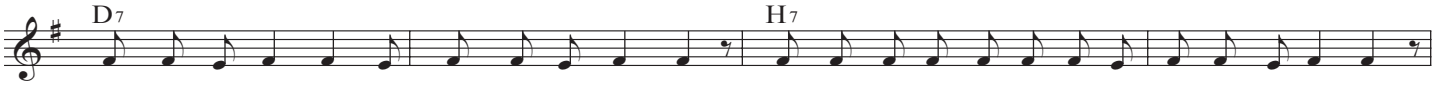

Tö - ten ge-zwun-gen, ver-letzt und ge-schun-den. Wer-den die-se Kin-der-see-len je-mals ge-sun-den?
Ar-beit ge-zwun-gen, ver-letzt und ge-schun-den. Wer-den die-se Kin-der-see-len je-mals ge-sun-den?
Steh-len ge-zwun-gen, ver-letzt und ge-schun-den. Wer-den die-sen Kin-der-see-len je-mals ge-sun-den?

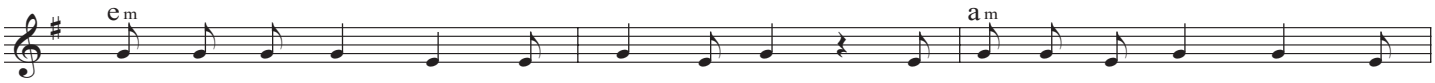

R: Weih-nach-ten kann so ver - schie-den sein, die ei - nen sind glück - lich, die

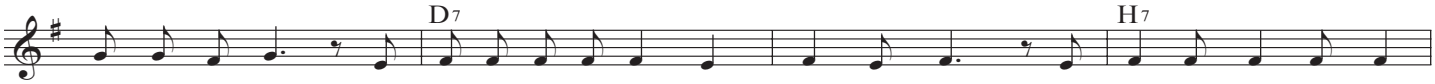

an-dern al-lein. Die ei-nen ha-ben es ge - müt-lich warm, die an-dern frie-ren, dass

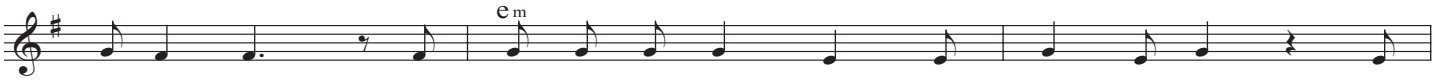

Gott er - barm. Ja, Weih-nach-ten kann so ver - schie-den sein, die

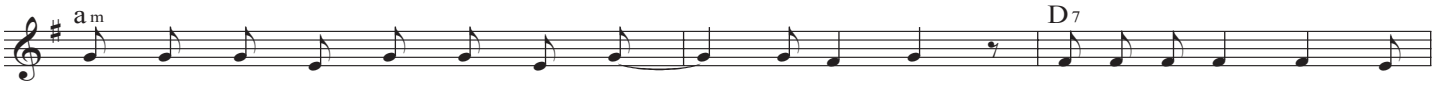

ei - nen fei-ern mit ih-ren Lie - - ben da-heim, an-de-re ir - ren ver -

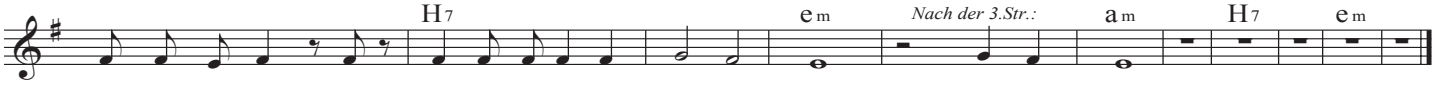

zwei-felt um-her, ver - sin-ken in ei-nem Trä-nen-meer. Trä-nen - meer.

QR-Code scannen und

MUSIKVIDEO

„Weihnachten kann so verschieden sein“ *online ansehen!*